



**MINISTÉRIO DA EDUCAÇÃO
SECRETARIA DE EDUCAÇÃO PROFISSIONAL E TECNOLÓGICA
INSTITUTO FEDERAL DE EDUCAÇÃO, CIÊNCIA E TECNOLOGIA DO RIO GRANDE DO SUL
CAMPUS PORTO ALEGRE
SECRETARIA DO CONSELHO DO CAMPUS (PORTO ALEGRE)**

RESOLUÇÃO Nº 3 / 2024 - SCC-POA (11.01.06.25)

Nº do Protocolo: NÃO PROTOCOLADO

Porto Alegre-RS, 27 de fevereiro de 2024.

Resolução nº 3, de 27 de fevereiro de 2024

O PRESIDENTE DO CONSELHO DO *CAMPUS* PORTO ALEGRE DO INSTITUTO FEDERAL DE EDUCAÇÃO, CIÊNCIA E TECNOLOGIA DO RIO GRANDE DO SUL (IFRS), no uso das atribuições legais e regimentais, e considerando o Parecer nº 3/2024-DE-REI, o Ofício nº 2/2024 - CGEN-POA, o Ofício nº 8 /2024 - CGEN-POA, e o parecer da Comissão de Ensino, Pesquisa e Extensão do Conselho do *Campus* (Cepe), RESOLVE:

Art. 1º APROVAR *ad referendum* as alterações pontuais no Projeto Pedagógico (PPC) do Curso Técnico em Biblioteconomia - Subsequente ao Ensino Médio do *Campus* Porto Alegre do IFRS, propostas no Plano de Migração Emergencial de Sistemas Acadêmicos, nos termos do processo nº 23368.000095/2024-83, que passa a vigorar a partir do primeiro semestre do ano de 2024, com a estrutura, representação gráfica e matriz curricular conforme o anexo desta resolução.

Art. 2º Esta Resolução entra em vigor nesta data.

(Assinado digitalmente em 27/02/2024 16:54)

FABRICIO SOBROSA AFFELDT

DIRETOR

IFRS / CP-POA (11.01.06)

Matrícula: 1644988

Processo Associado: 23368.000095/2024-83

Visualize o documento original em <https://sig.ifrs.edu.br/public/documentos/index.jsp> informando seu número: **3**, ano: **2024**, tipo: **RESOLUÇÃO**, data de emissão: **27/02/2024** e o código de verificação: **698d290a60**



MINISTÉRIO DA EDUCAÇÃO
Secretaria de Educação Profissional e Tecnológica
Instituto Federal de Educação, Ciência e Tecnologia do Rio Grande do Sul
Campus Porto Alegre
Conselho do *Campus*

ANEXO DA RESOLUÇÃO Nº 3/2024 - SCC-POA

Processo associado nº 23368.000095/2024-83

O Curso Técnico em Biblioteconomia - Subsequente ao Ensino Médio do *Campus* Porto Alegre do IFRS, passará a vigorar, a partir do primeiro semestre de 2024, com a seguinte estrutura, representação gráfica e matriz curricular:

Dados de identificação do Curso:

Denominação do Curso: Curso Técnico em Biblioteconomia

Forma de oferta: Técnico Subsequente

Modalidade: Presencial

Título conferido ao (a) concluinte: Técnico em Biblioteconomia

Local de oferta: IFRS *Campus* Porto Alegre

Eixo Tecnológico: Apoio Educacional

Turno de funcionamento: Diurno

Número de vagas: 25 vagas

Periodicidade de oferta: Semestral

Carga horária total: 1120 (mil cento e vinte) horas

Tempo de integralização: 3 (três) semestres

Tempo Máximo de Integralização: 6 semestres (3 anos)



MINISTÉRIO DA EDUCAÇÃO
Secretaria de Educação Profissional e Tecnológica
Instituto Federal de Educação, Ciência e Tecnologia do Rio Grande do Sul
Campus Porto Alegre
Conselho do *Campus*

Representação Gráfica do Perfil de Formação

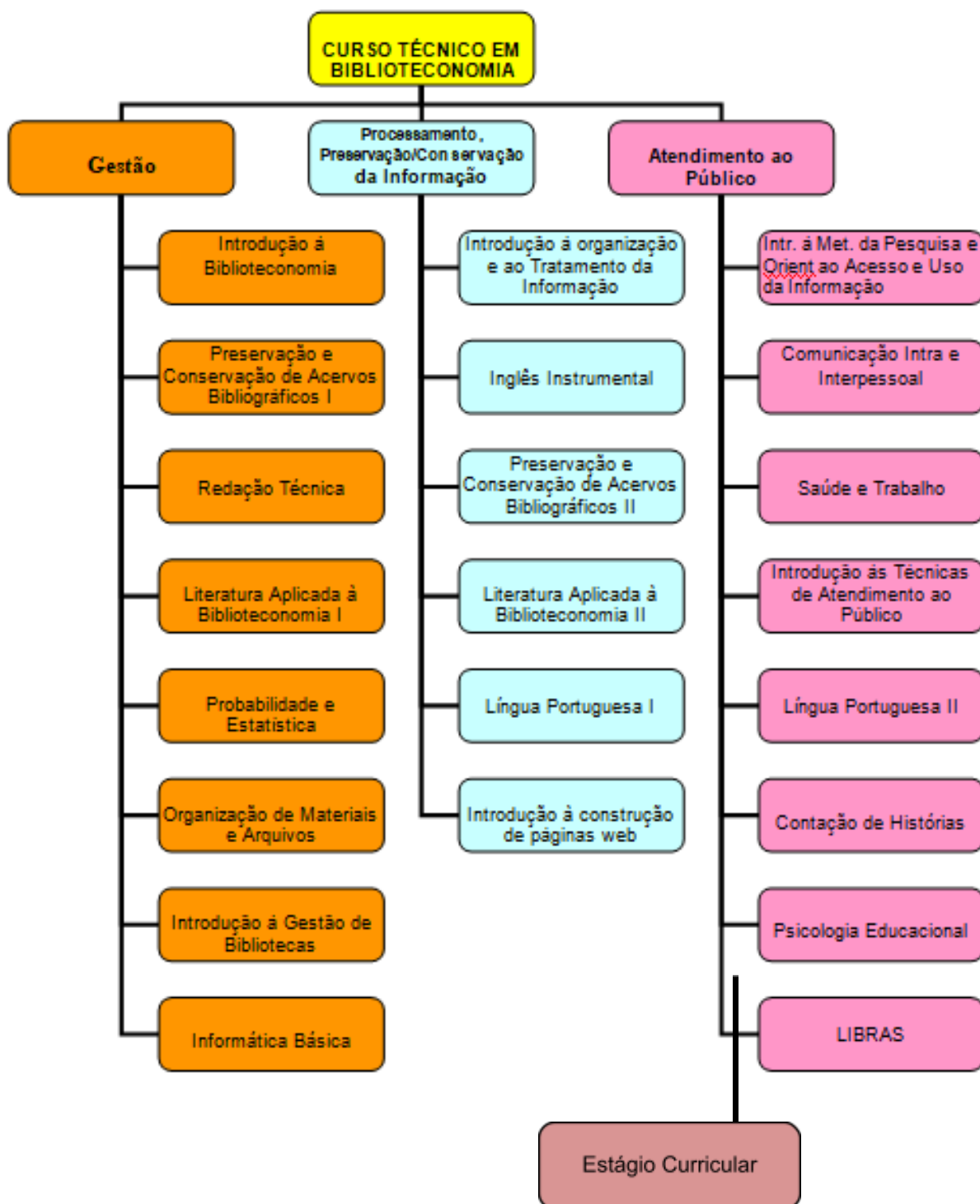



MINISTÉRIO DA EDUCAÇÃO
Secretaria de Educação Profissional e Tecnológica
Instituto Federal de Educação, Ciência e Tecnologia do Rio Grande do Sul
Campus Porto Alegre
Conselho do *Campus*

Matriz Curricular

MATRIZ CURRICULAR DO CURSO TÉCNICO EM BIBLIOTECONOMIA				
	COMPONENTES CURRICULARES	Carga Horária		
		SEMESTRAL		SEMANAL
		Horas Relógio	Horas Aula	Aulas na semana
1º SEMESTRE	Introdução à Biblioteconomia	45	54	3
	Preservação e Conservação de Acervos Bibliográficos I	45	54	3
	Redação Técnica	30	36	2
	Literatura Aplicada à Biblioteconomia I	30	36	2
	Probabilidade e Estatística	30	36	2
	Organização de Materiais e Arquivos	30	36	2
	Introdução à Gestão de Bibliotecas	60	72	4
	Informática Básica	30	36	2
	Total do Semestre	300	360	20
2º SEMESTRE	Introdução à organização e ao Tratamento da Informação	90	108	6
	Inglês Instrumental	30	36	2
	Preservação e Conservação de Acervos Bibliográficos II	150	180	10
	Literatura Aplicada à Biblioteconomia II	30	36	2
	Língua Portuguesa I	30	36	2
	Introdução à construção de páginas web	30	36	2
	Total do Semestre	360	432	24



MINISTÉRIO DA EDUCAÇÃO
 Secretaria de Educação Profissional e Tecnológica
 Instituto Federal de Educação, Ciência e Tecnologia do Rio Grande do Sul
Campus Porto Alegre
 Conselho do *Campus*

	COMPONENTES CURRICULARES	Carga Horária		
		SEMESTRAL		SEMANAL
		Horas Relógio	Horas Aula	Aulas na semana
3º SEMESTRE	Introdução à Metodologia da Pesquisa e Orientação ao Acesso e Uso da Informação	60	72	4
	Aplicação de estratégias de Comunicação intra e Interpessoal	60	72	4
	Saúde e Trabalho	15	18	1
	Introdução às Técnicas de Atendimento ao Público	45	54	3
	Língua Portuguesa II	30	36	2
	Contação de Histórias	30	36	2
	Psicologia Educacional	30	36	2
	Língua Brasileira de Sinais (LIBRAS)	30	36	2
	Estágio Curricular	160	-	-
	Total do Semestre	300	360	20

	Horas Relógio	Horas Aula	
ESTÁGIO CURRICULAR	160		
COMPONENTES CURRICULARES	960	1152	Hora Relógio = 60 min. Hora-aula = 50 min
CARGA HORÁRIA TOTAL DO CURSO	1120		



Emitido em 27/02/2024

ANEXO DE RESOLUÇÃO Nº 3/2024 - SCC-POA (11.01.06.25)
(Nº do Documento: 3)

(Nº do Protocolo: **NÃO PROTOCOLADO**)

(Assinado digitalmente em 27/02/2024 16:54)

FABRÍCIO SOBROSA AFFELDT

DIRETOR

IFRS / CP-POA (11.01.06)

Matrícula: ###449#8

Para verificar a autenticidade deste documento entre em <https://sig.ifrs.edu.br/documentos/> informando seu número: **3**, ano: **2024**, tipo: **ANEXO DE RESOLUÇÃO**, data de emissão: **27/02/2024** e o código de verificação: **c61ccd5ab1**